ACADÉMIE DE DIJON
Liberté Égalité Fraternité

Le Creusot EN BOURGOGNE

Forum de la culture scientifique

Jeudi 6 avril 2023

Académie François Bourdon - Le Creusot

9h00-11h30 /13h30-16h00

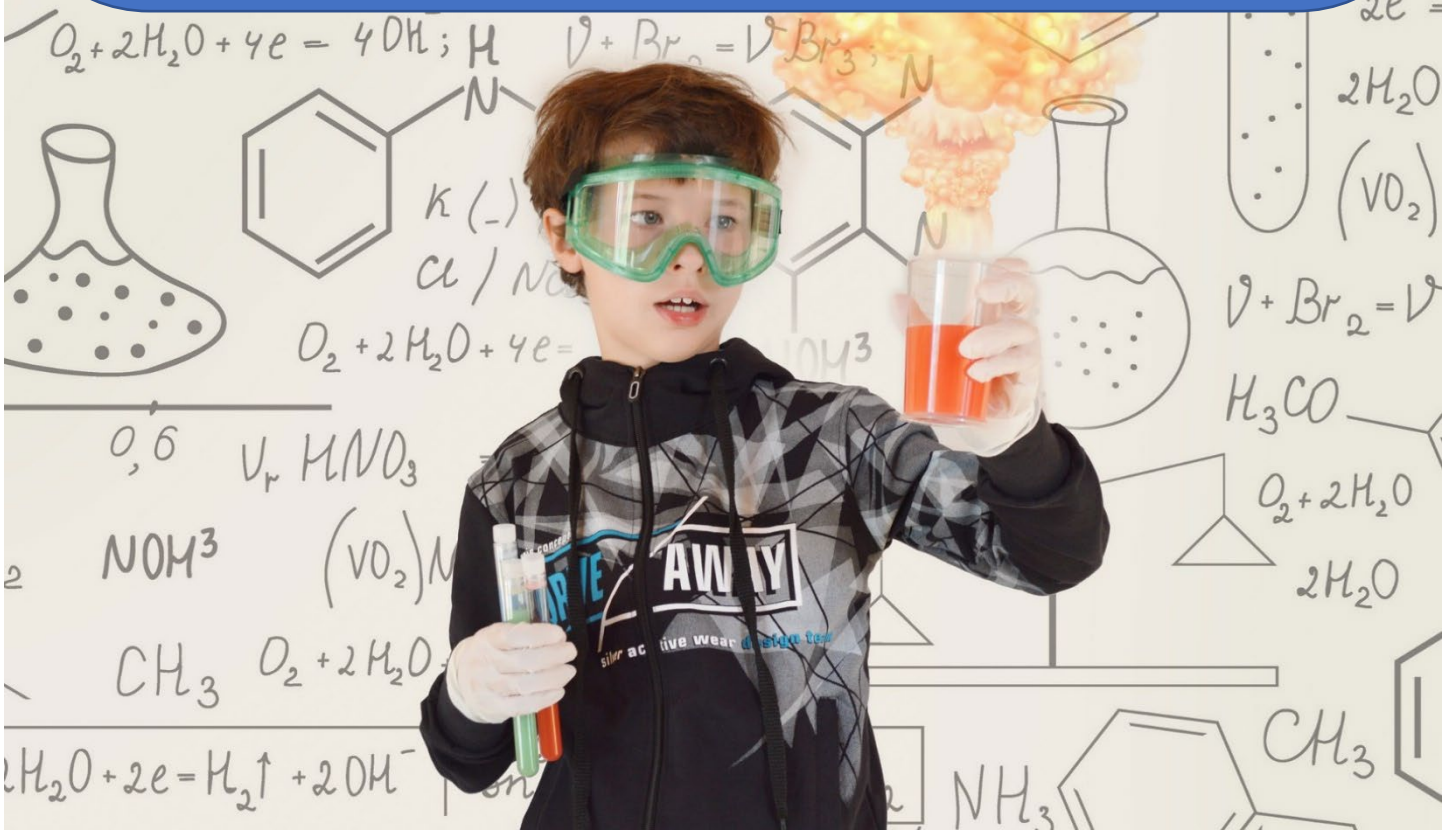

ESIREM ÉCOLE SUPÉRIEURE D'INGÉNIEURS NUMÉRIQUE ET MATÉRIAUX
École associée Polytech
FabLab UtoPi
CANOPÉ 71
Centre pilote La main à la pâte Mâcon Saône-et-Loire
COMPRENDRE HIER | IMAGINER DEMAIN ACADÉMIE FRANÇOIS BOURDON
iut le creusot UNIVERSITÉ DE BOURGOGNE
lycée léon blum
Crédit Mutuel Enseignant www.cme.creditmutuel.fr
le pavillon des sciences
SAB

Au programme

Ateliers de pratique et de découverte à destination des scolaires de cycle 3

Education au développement durable

Robotique

Démarche scientifique

Génie civil

Impression 3D

Archéologie

Astronomie
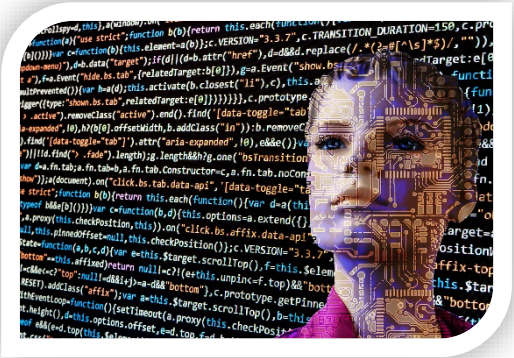
Réalité virtuelle